Le diable à la danse

Monique Poirier

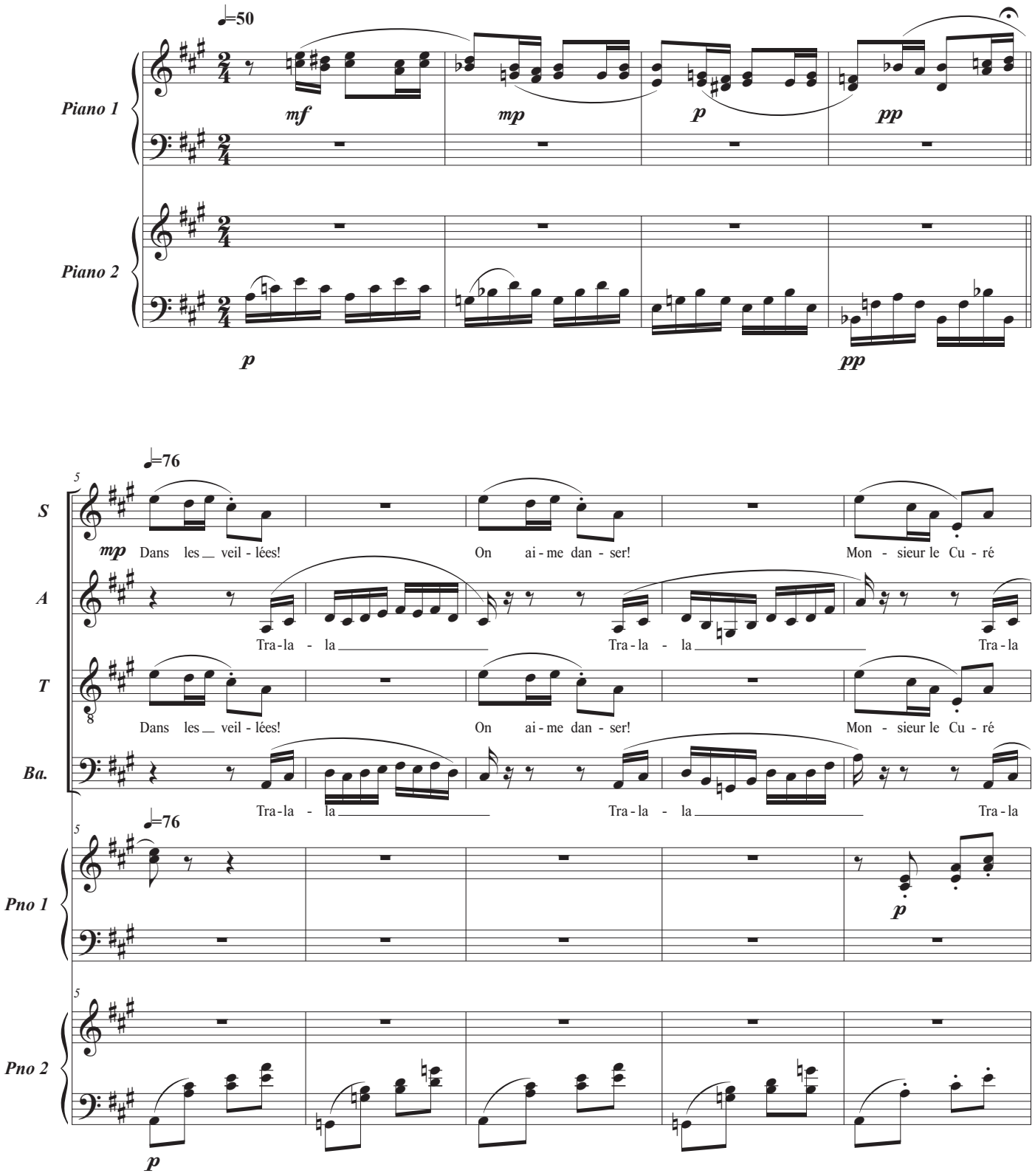

© Monique Poirier , 4 novembre 2022 , Potton , Québec

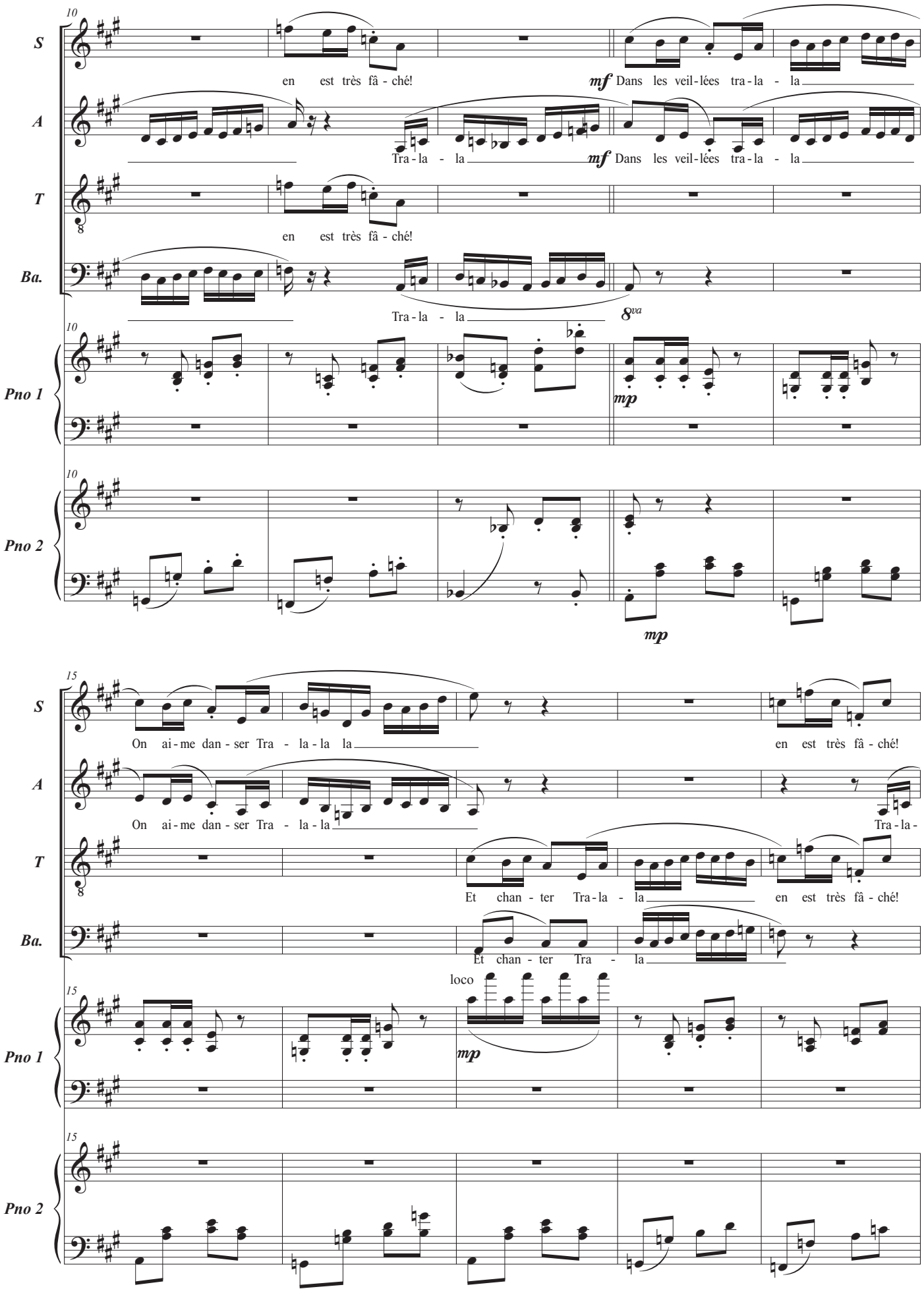
10
S
en est très fâ - ché!
mf Dans les veil-lées tra-la - la
A
Tra - la - la
mf Dans les veil-lées tra-la - la
T
en est très fâ - ché!
Ba.
Tra - la - la
8va
Pno 1
mp
Pno 2
mp
15
S
On ai-me dan-ser Tra - la-la la
en est très fâ - ché!
A
On ai-me dan-ser Tra - la-la
Tra-la-
T
Et chan - ter Tra-la - la
en est très fâ - ché!
Ba.
Et chan - ter Tra - la
loco
Pno 1
mp
Pno 2

20

S: la — *f* mar gras ne dra tout dé - ser nuit!

A: la — Le di il faut sur pas - pas mi

T: 8

Ba.

Pno 1: *f*

Pno 2: *p*

25

poco rall. — *a tempo* ♩=56

S

A: *espress.* — *mp* Cet' an-née là,

T: 8 *f* vez bien si ne peut tout dé - pas - ser mi - nuit! la - la -

Ba.: A vous sai - qu'on sur - pas à mi - nuit!

Pno 1: *poco rall.* — *a tempo* ♩=56

Pno 2: *espress.* *p*

Le Diable à la danse

30

S: Ah qui nous cha - vi - ra

A: Il ar-ri-va Ce dra-me là, la-la - la et nous trau-ma-ti -

T: la et nous trau-ma-ti -

Ba.: Ah Ah

Pno 1

Pno 2

36

S

A: sa

T: sa - a - - - - - - -

Ba.

Pno 1

Pno 2

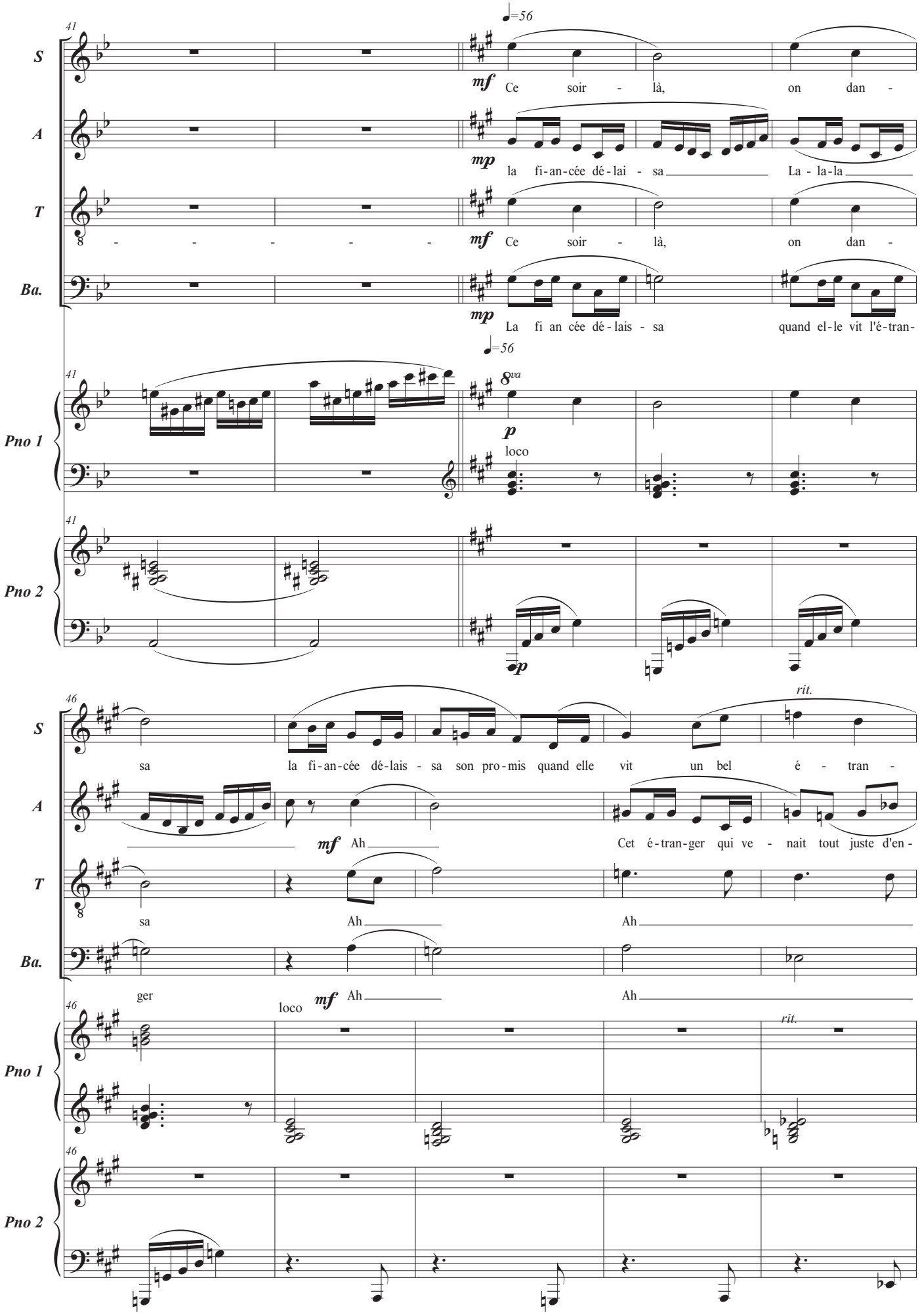
41
♩=56
S
mf Ce soir - là, on dan -
A
mp la fi-an-cée dé-lai - sa La - la-la
T
mf Ce soir - là, on dan -
Ba.
mp La fi an cée dé-lais - sa quand el-le vit l'é-tran-
Pno 1
8va
p
loco
Pno 2
p
46
rit.
S
sa la fi-an-cée dé-lais - sa son pro-mis quand elle vit un bel é - tran -
A
mf Ah Cet é-tran-ger qui ve - nait tout juste d'en -
T
sa Ah Ah
Ba.
ger loco mf Ah Ah
Pno 1
rit.
Pno 2

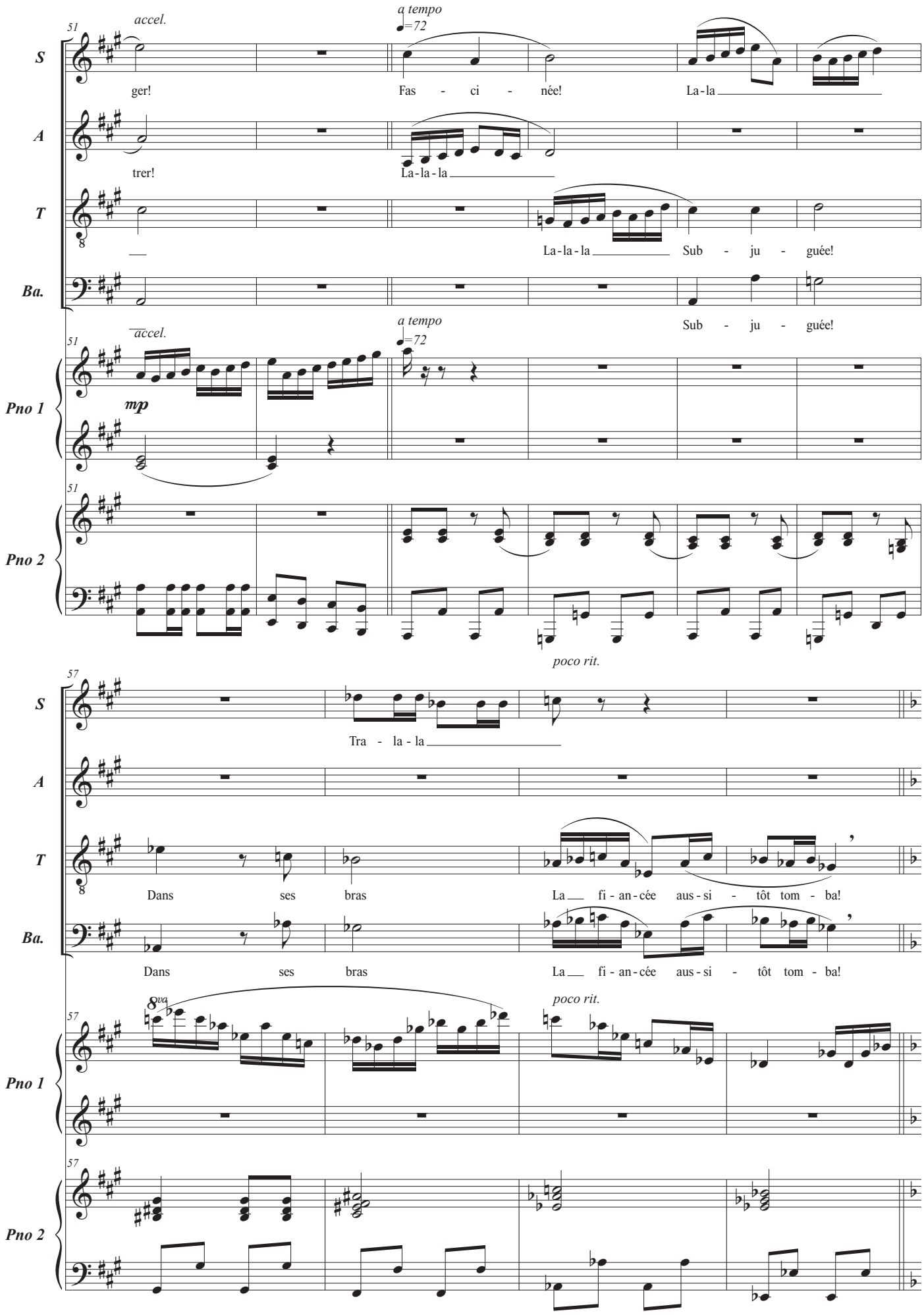
51
accel.
a tempo
♩=72
S
ger!
Fas - ci - née!
La-la
A
trer!
La-la-la
T
La-la-la
Sub - ju - guée!
Ba.
Sub - ju - guée!
accel.
a tempo
♩=72
Pno 1
mp
Pno 2
poco rit.
57
S
Tra - la-la
A
T
Dans ses bras
La fi-an-cée aus-si - tôt tom - ba!
Ba.
Dans ses bras
La fi-an-cée aus-si - tôt tom - ba!
8va
poco rit.
Pno 1
Pno 2

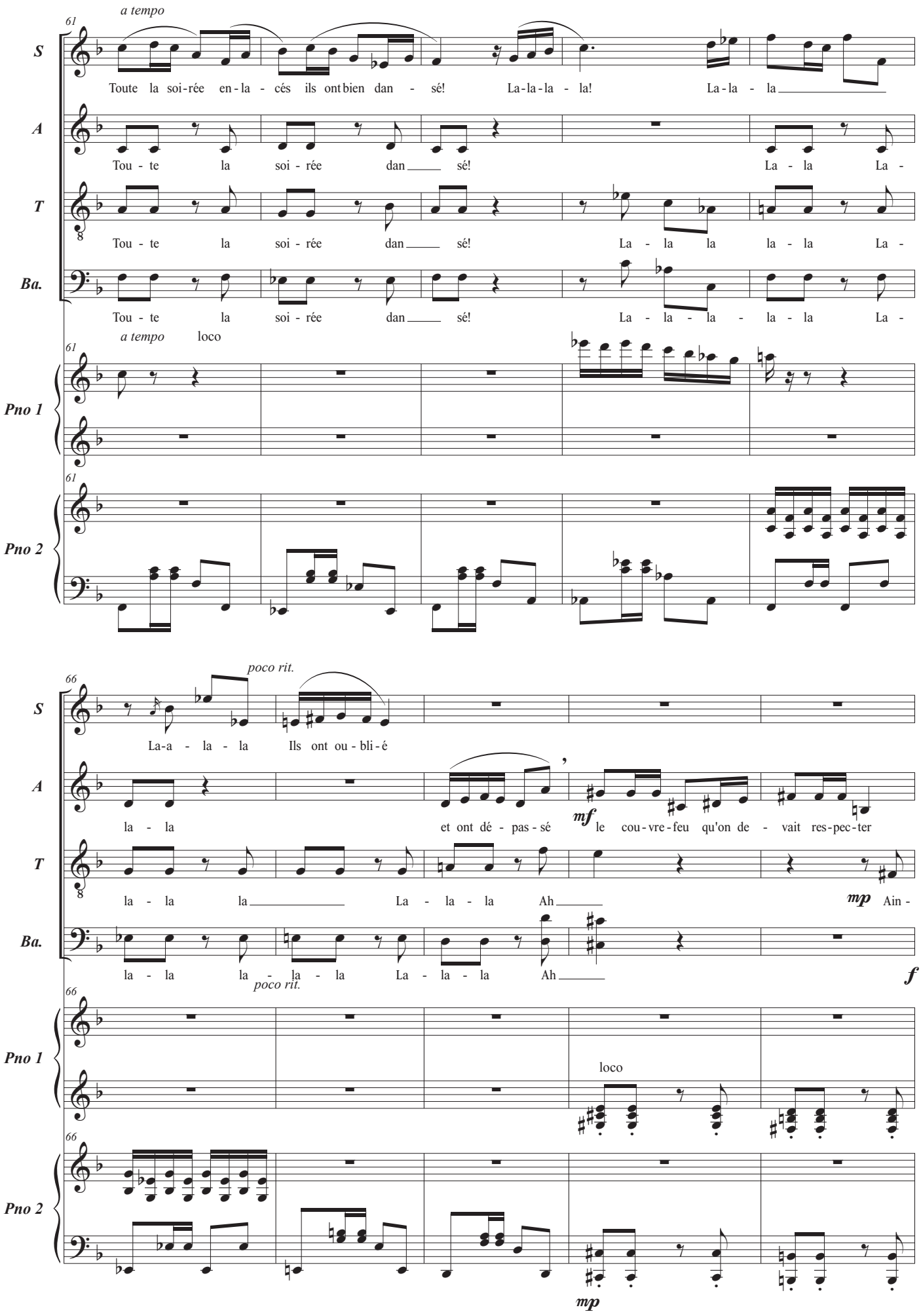
61
a tempo
S
Toute la soi-rée en-la - cés ils ont bien dan - sé! La-la-la - la! La-la - la
A
Tou - te la soi - rée dan sé! La - la La -
T
Tou - te la soi - rée dan sé! La - la la la - la La -
Ba.
Tou - te la soi - rée dan sé! La - la - la - la - la La -
a tempo loco
Pno 1
Pno 2
66
poco rit.
La-a - la - la Ils ont ou - bli - é
la - la et ont dé - pas - sé mf le cou - vre - feu qu'on de - vait res - pec - ter
la - la la La - la - la Ah mp Ain -
la - la la - la - la La - la - la Ah f
loco
mp

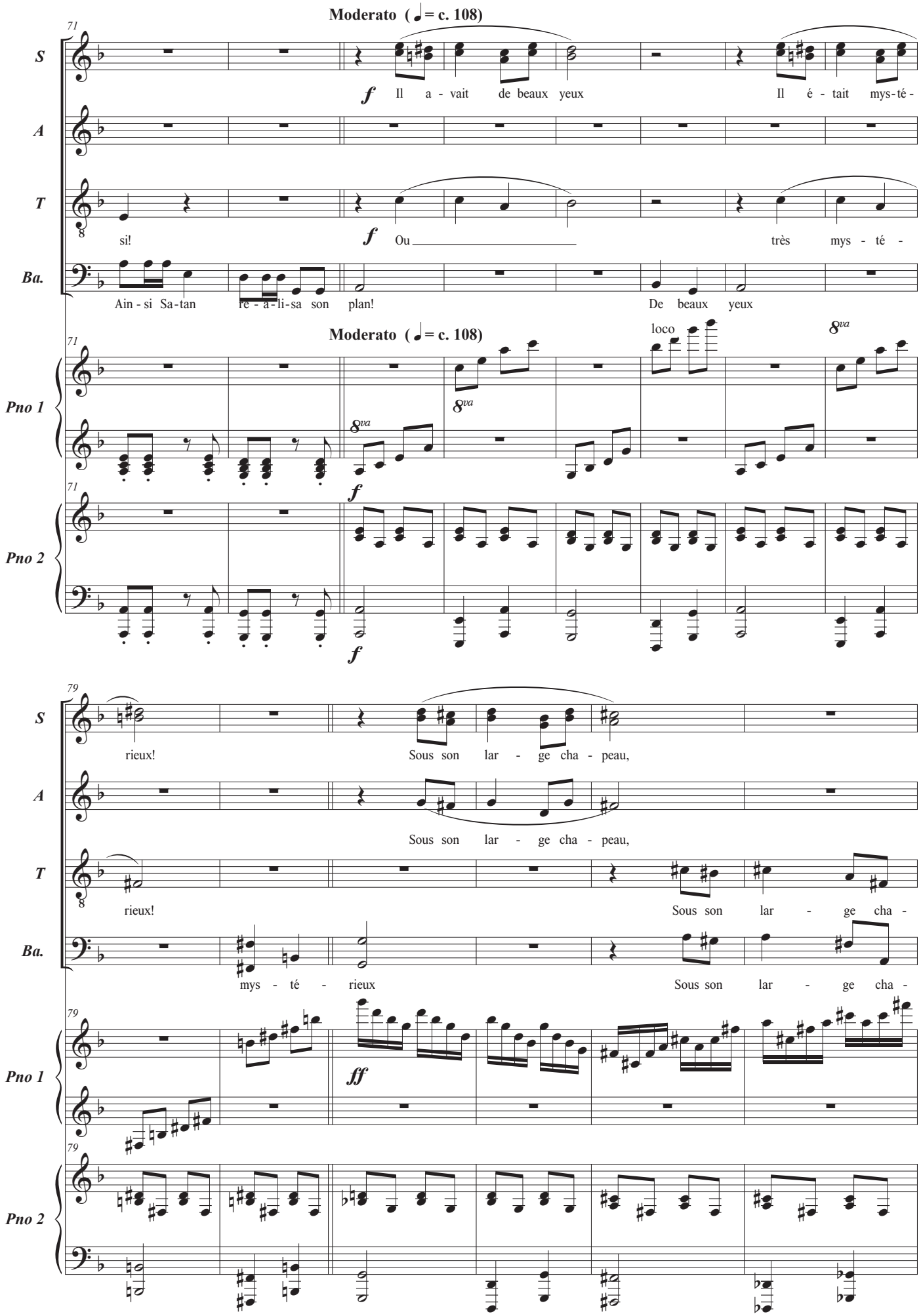
Moderato (♩= c. 108)
S
A
T
Ba.
Pno 1
Pno 2
f Il a - vait de beaux yeux Il é - tait mys-té-
si! f Ou très mys - té -
Ain - si Sa-tan re - a-li-sa son plan! De beaux yeux
loco
8va
rieux! Sous son lar - ge cha - peau,
Sous son lar - ge cha - peau,
rieux! Sous son lar - ge cha -
mys - té - rieux Sous son lar - ge cha -
ff

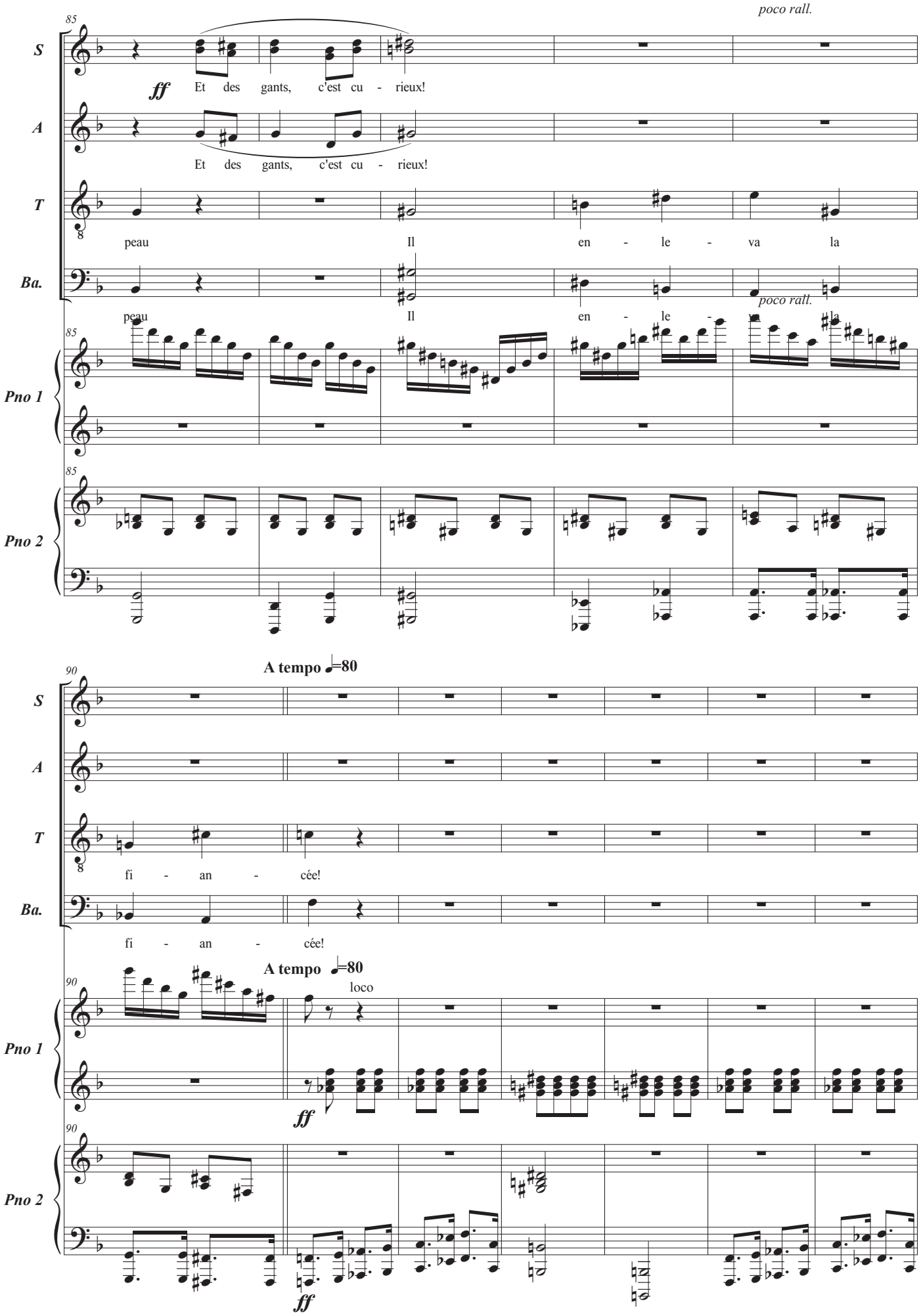
85
poco rall.
S
ff
Et des gants, c'est cu - rieux!
A
Et des gants, c'est cu - rieux!
T
peau Il en - le - va la
Ba.
peau Il en - le - va la
poco rall.
Pno 1
Pno 2
90
A tempo ♩=80
fi - an - cée!
loco
ff

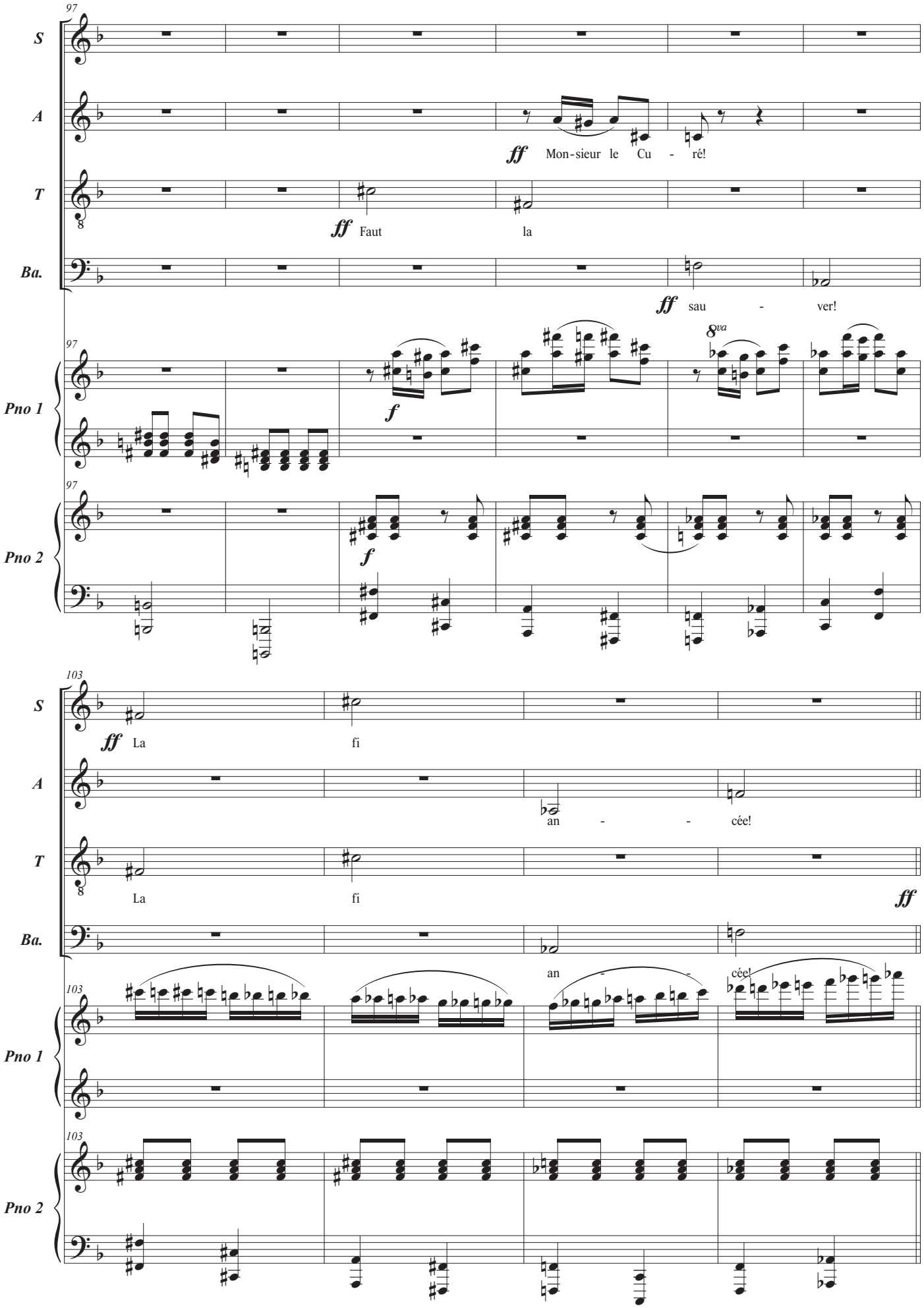
97
S
A
T
Ba.
ff Mon-sieur le Cu - ré!
ff Faut la
ff sau - ver!
Pno 1
Pno 2
f
8va
103
ff La fi
an - - cée!
La fi
ff

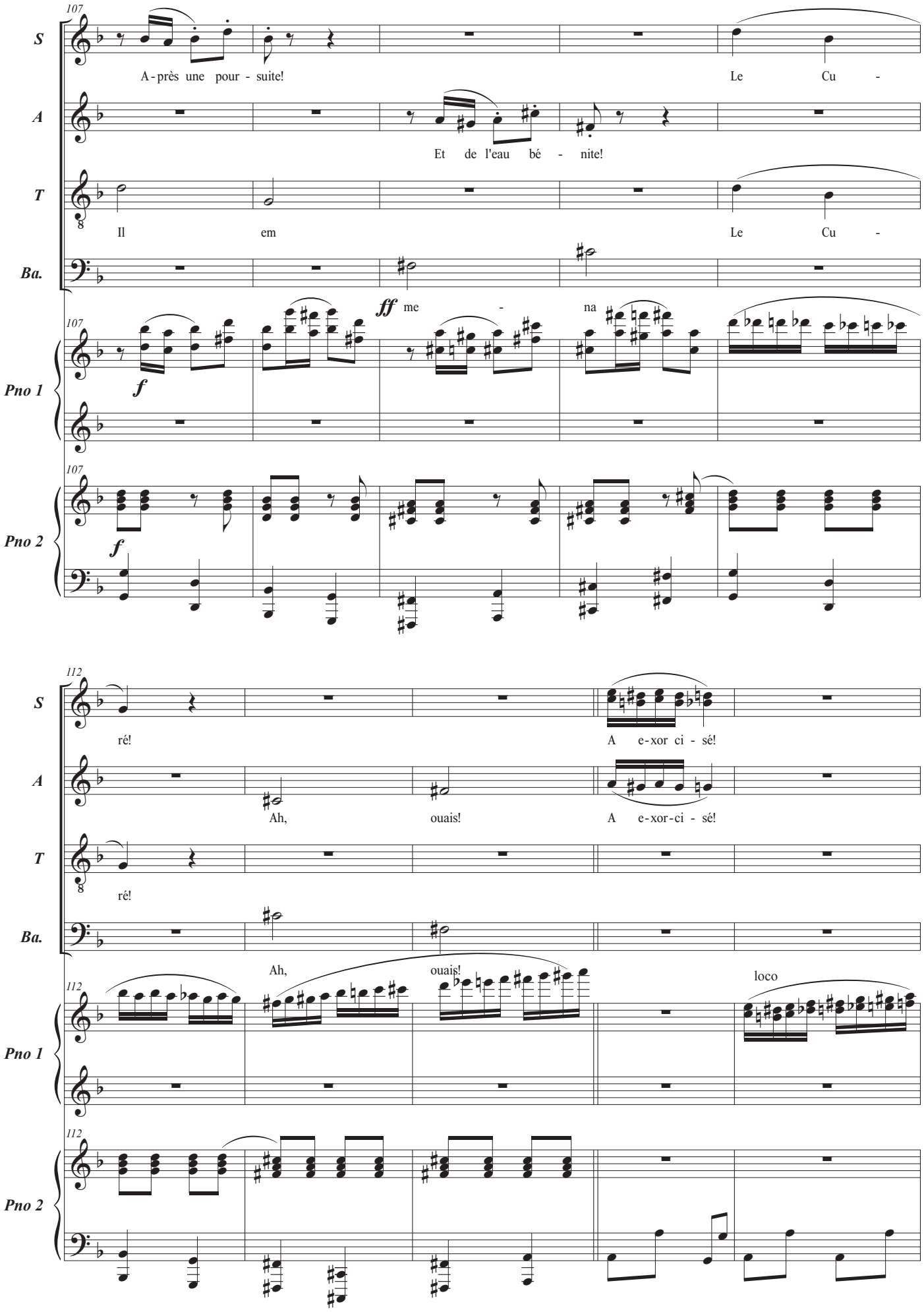
107
S
A-près une pour - suite!
Le Cu -
A
Et de l'eau bé - nite!
T
Il em
Le Cu -
Ba.
ff me - na
Pno 1
f
Pno 2
f
112
S
ré!
A e-xor ci - sé!
A
Ah, ouais!
A e-xor-ci - sé!
T
ré!
Ba.
Ah, ouais!
loco
Pno 1
Pno 2

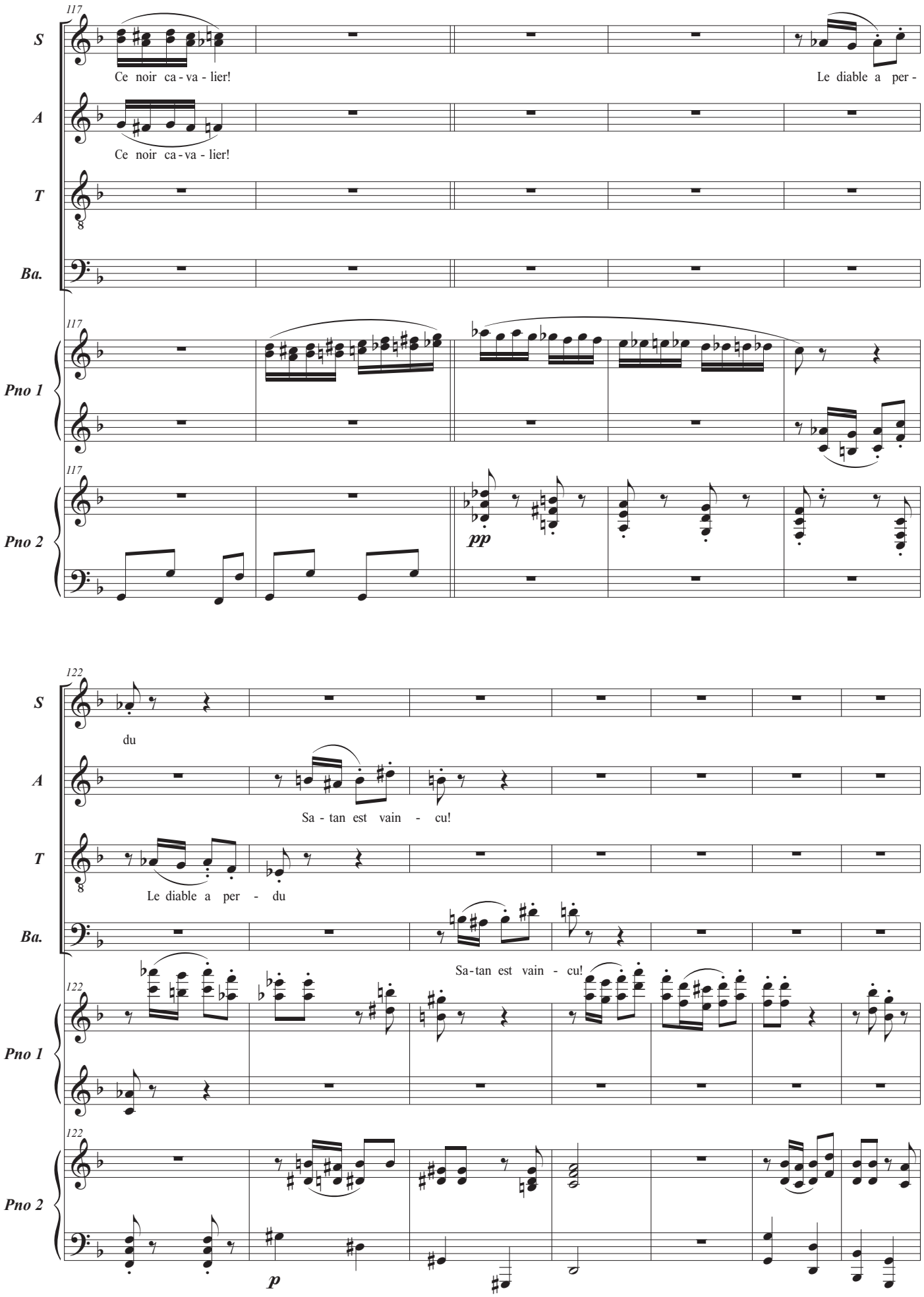
117
S
Ce noir ca - va - lier!
Le diable a per -
A
Ce noir ca - va - lier!
T
Ba.
Pno 1
Pno 2
pp
122
du
Sa - tan est vain - cu!
Le diable a per - du
Sa-tan est vain - cu!
p

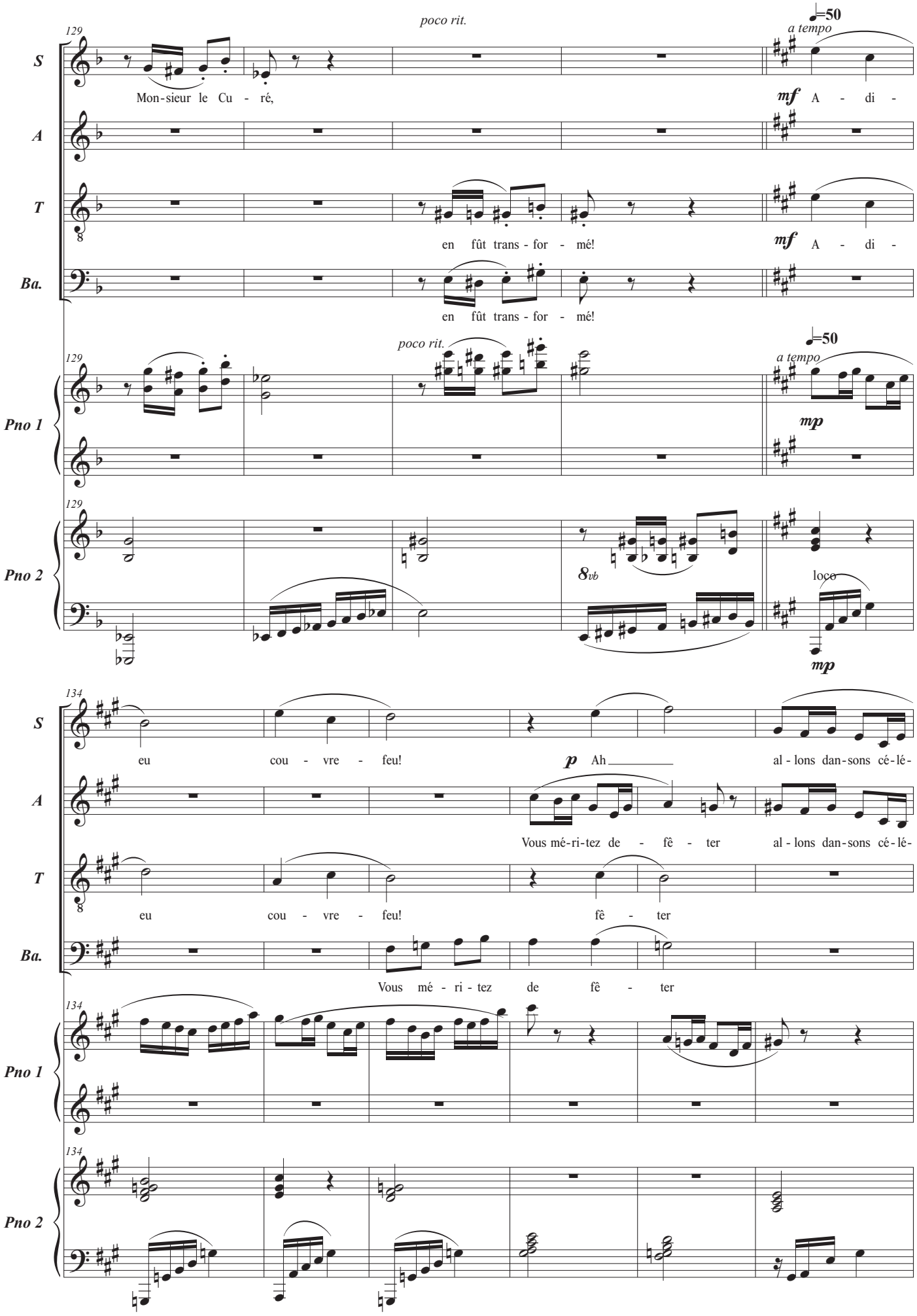
129
poco rit.
♩=50
a tempo
S
Mon-sieur le Cu - ré,
mf A - di -
A
T
en fût trans - for - mé!
mf A - di -
Ba.
en fût trans - for - mé!
Pno 1
mp
Pno 2
8vb
loco
mp
134
eu cou - vre - feu!
p Ah al - lons dan-sons cé-lé-
Vous mé-ri-tez de - fê - ter al - lons dan-sons cé-lé-
eu cou - vre - feu! fê - ter
Vous mé - ri - tez de fê - ter

140

accel.

♩=72 *a tempo*

S: brons! Tra-la-la-la-la la-la - la-la-la-la-la Tra-la-la

A: brons! *f* Tra-la-la Tra-la-la

T: Dan - sons! Tra-la-la

Ba.: Dan - sons!

a tempo ♩=72

Pno 1

Pno 2

146

S: Quand le ca-rê - me se-

A:

T: Tra-la-la la Tra-la-la la Tra-la-la Quand le ca -

Ba.: *f* La-la-la la la - la La-la - la La-la Qu loco le ca -

Pno 1

Pno 2

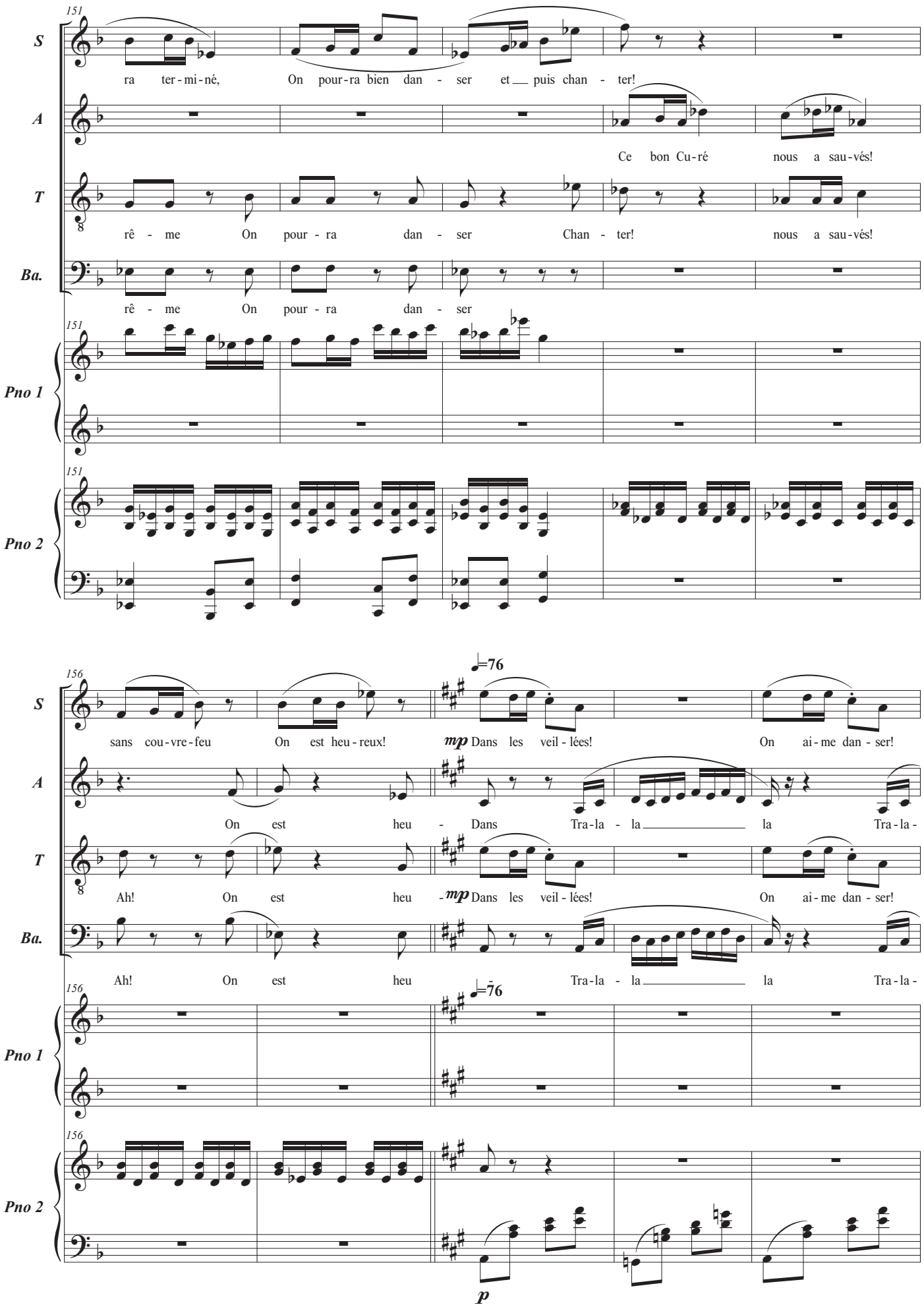
151
S
ra ter-mi-né, On pour-ra bien dan - ser et puis chan - ter!
A
Ce bon Cu-ré nous a sau-vés!
T
rê - me On pour - ra dan - ser Chan - ter! nous a sau-vés!
Ba.
rê - me On pour - ra dan - ser
Pno 1
Pno 2
156
♩=76
sans cou-vre-feu On est heu-reux!
mp Dans les veil - lées!
On ai-me dan - ser!
On est heu - Dans Tra-la - la la Tra-la -
Ah! On est heu - mp Dans les veil - lées!
On ai-me dan - ser!
Ah! On est heu Tra-la - la la Tra-la -
p

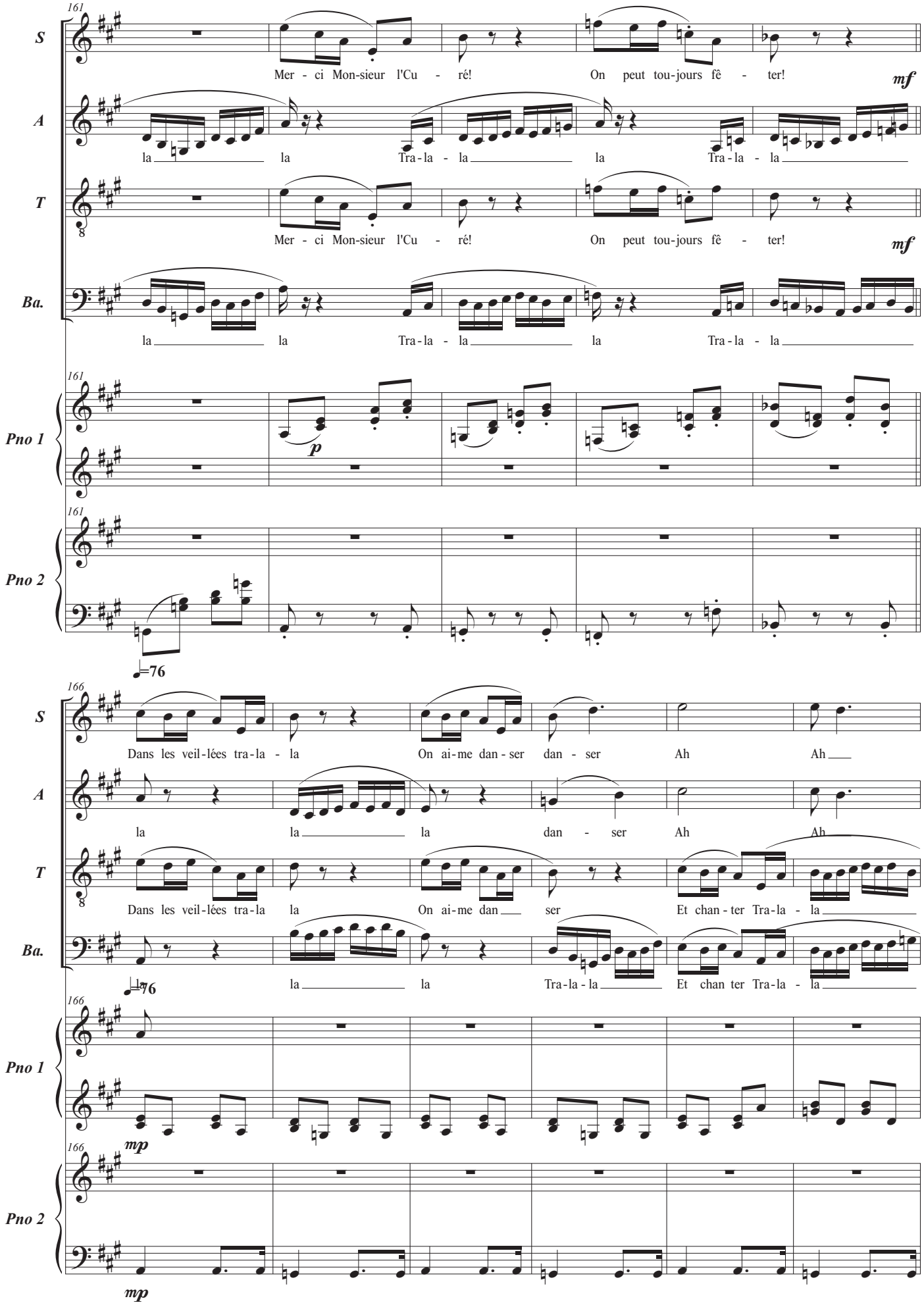
161
S
Mer - ci Mon-sieur l'Cu - ré! On peut tou-jours fê - ter!
mf
A
la la Tra-la - la la Tra-la - la
T
Mer - ci Mon-sieur l'Cu - ré! On peut tou-jours fê - ter!
mf
Ba.
la la Tra-la - la la Tra-la - la
Pno 1
p
Pno 2
♩=76
166
S
Dans les veil-lées tra-la - la On ai-me dan-ser dan - ser Ah Ah
A
la la la dan - ser Ah Ah
T
Dans les veil-lées tra-la la On ai-me dan ser Et chan-ter Tra-la - la
Ba.
la la Tra-la-la Et chan ter Tra-la - la
Pno 1
mp
Pno 2
mp

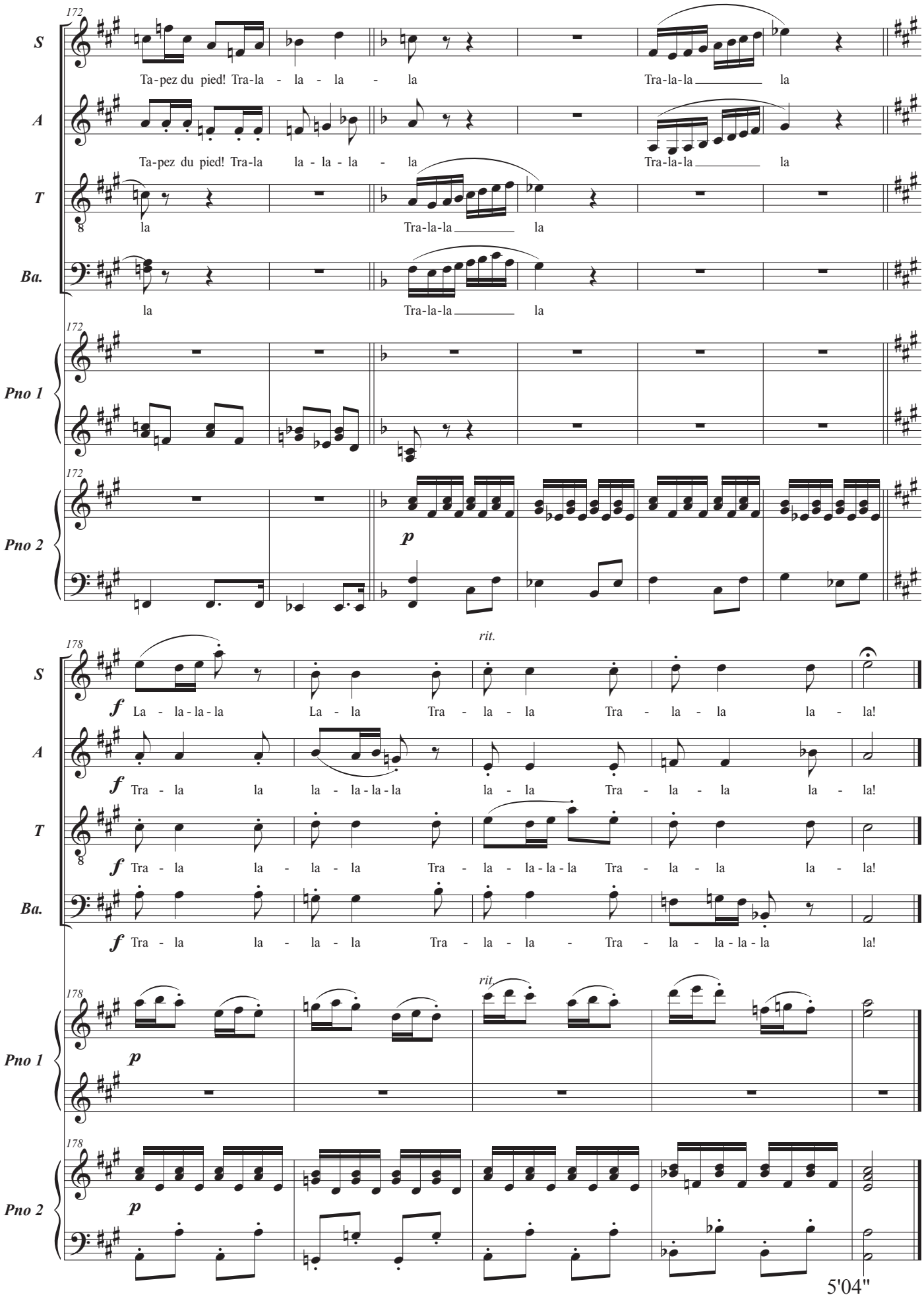
172
S
Ta-pez du pied! Tra-la - la - la - la
Tra-la-la la
A
Ta-pez du pied! Tra-la la - la - la - la
Tra-la-la la
T
la
Tra-la-la la
Ba.
la
Tra-la-la la
Pno 1
Pno 2
p
178
rit.
f
La - la - la - la
La - la
Tra - la - la
Tra - la - la
la - la!
Tra - la la la - la - la - la
la - la
Tra - la - la
la - la!
Tra - la la - la - la
Tra - la - la - la - la
Tra - la - la
la - la!
Tra - la la - la - la
Tra - la - la - Tra - la - la - la - la
la!

5'04"